



# LA EDUCACIÓN

EL CAMINO PARA TENER UN PAÍS EQUITATIVO Y SOSTENIBLE



## Educación Inicial

Según cifras del CIPI, para 2017 se logró que alrededor de **1.260.000 niños y niñas** accedieran a algún servicio público de educación inicial en el marco de la atención integral.

Comisión Intersectorial para la Atención Integral de la Primera Infancia

**Alrededor de 2 millones de niños cuentan con educación inicial a través de diferentes modalidades.**

La atención integral supone:

- Apoyo a la familia y a la comunidad
- Salud y nutrición
- Personal calificado
- Espacios protectores

Aprendizaje a través del arte, la literatura, el juego y la exploración del medio



## Educación Formal

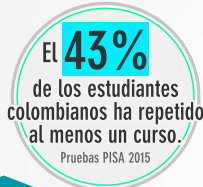

56 de cada 100 colombianos no tienen secundaria completa.

ENDS 2015

Para el año 2015, Colombia ocupó el puesto



entre los 72 países que participaron en las Pruebas PISA 2015

Pruebas PISA 2015



Actualmente, **441.353** son los docentes que hay en el país,

de los cuales el **72.8%** se encuentran en la zona urbana y el **27.2%** se encuentran en la zona rural

- Del total de estos maestros,
- ✓ 48.5% tiene licenciatura
  - ✓ 29.1% tiene posgrado
  - ✓ 7.5% es normalistas
  - ✓ 7.2% es profesional
  - ✓ 3.9% es bachiller

DANE 2015

Los hogares con mayor nivel de pobreza son aquellos en los que el jefe de hogar (hombre o mujer) no ha alcanzado la básica secundaria.

DANE 2016



La CEPAL ha planteado que concluir la enseñanza secundaria es el umbral educativo mínimo para reducir la posibilidad de vivir un futuro en situación de pobreza

En Colombia, el promedio de años de escolaridad se situó en



PNUD 2015

En 2016 abandonaron la escuela 280.562 correspondientes al 3.7% de los cuales

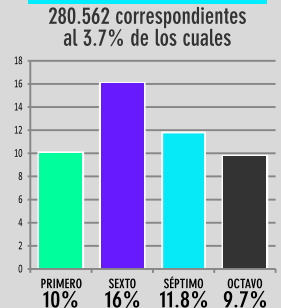

\*Estos datos corresponden a grados escolares